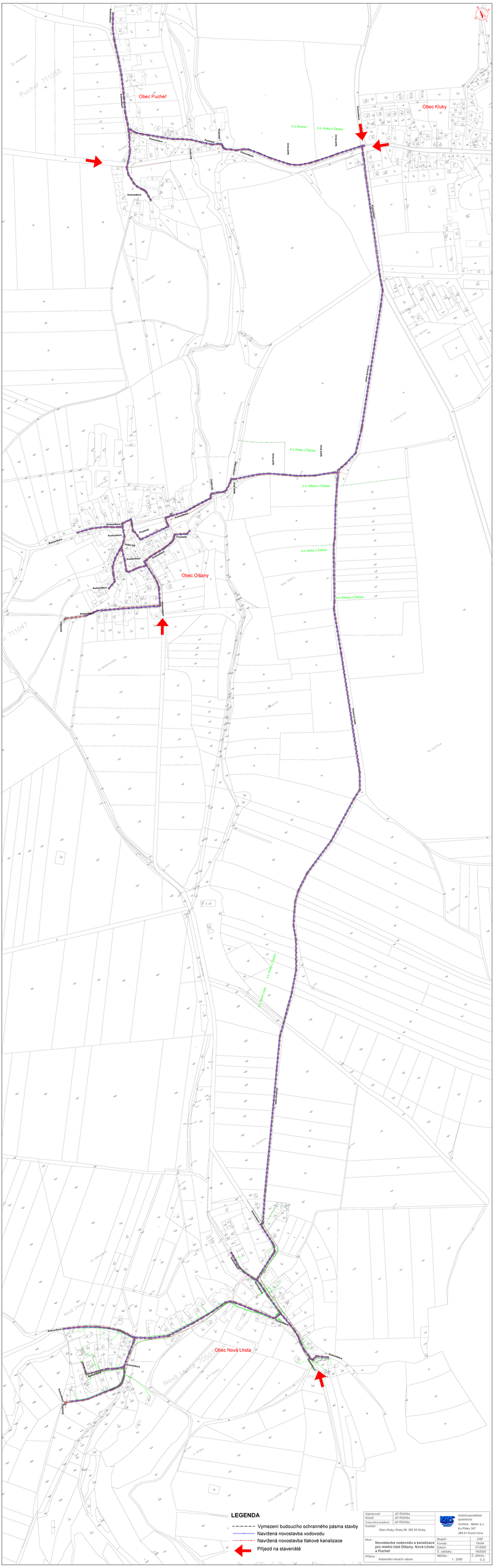

Vypracoval :	Jiří Růžička	Vodohospodářská společnost Vrchlice - Maleč a.s. Ku Pláži 387 284 01 Kutná Hora	
Kontrl :	Jiří Růžička		
Zodpovědný projektant :	Jiří Růžička		
Investor :	Obec Kluky, Kluky 56, 285 45 Kluky		
Akce :	**Novostavba vodovodu a kanalizace pro místní část Olšany, Nová Lhota a *Puchař***	Stupeň :	DSP
		Formát :	18x4A4
		Datum :	01/2020
		Č. zakázky :	16/2020
Příloha :	Katastrální situační výkres	Měřítko : 1 : 2000	Č. přílohy : C.2